



gbrouwer.nl



Installatie en Gebruik Barcode Scanner en Barcode App



Efficiënt Inkopen

Een kleine en handzame scanner heeft het bestellen aanzienlijk makkelijker gemaakt. Samen met software zal deze scanner trouwe klanten ter beschikking staan. Artikelen zullen eenvoudig te identificeren zijn, verkeerde bestellingen worden nagenoeg geheel voorkomen en nabestellen is kinderspel.

Alleen de barcodes van de artikelen scannen, deze data via de computer inlezen in de webwinkel en direct versturen. U heeft direct overzicht van uw bestelling en een bevestiging in uw mailbox.

G. Brouwer & Zn B.V.

Tel: 0031-(0)297-281557

E-mail: info@gbrouwer.nl

Web: www.gbrouwer.nl

Waarom een nieuwe app?

Microsoft heeft recent een aantal updates uitgevoerd waardoor de Active-X plug-in, welke tot nu toe werd gebruikt om communicatie tussen de Opticon barcode scanner en de G Brouwer website mogelijk te maken, niet langer bruikbaar was.

Daarbij is de Active X plug-in alleen te gebruiken in combinatie met Internet Explorer als webbrowser en deze browser wordt in Windows 10 uit gefaseerd door de nieuwe browser van Windows, 'Edge' genaamd.

Een van de voordelen van de nieuwe app is dat deze werkt met alle browsers, waardoor u niet langer gelimiteerd bent aan het gebruiken van alleen Internet Explorer.

Welk besturingssysteem kan ik gebruiken?

Er is een nieuwe 32bit Windows-gebaseerde applicatie ontwikkeld welke zal functioneren met de volgende besturingssystemen:

- Windows 7
- Windows 8.1
- Windows 10

De applicatie werkt ook met Windows XP, echter, omdat Microsoft dit besturingssysteem niet langer meer ondersteunt, willen we u adviseren om uw systeem te upgraden naar een nieuwer besturingssysteem waarmee nieuwere programma's beter functioneren en uw veiligheid meer gewaarborgd is. Mochten er problemen ontstaan bij het gebruik van de scanner op een computer waar Windows XP op draait, kan G Brouwer niet garanderen dat de juiste oplossing gevonden zal worden.

Hoe kan ik de scanner installeren?

Klik in de webwinkel in het menu op Barcode inlezen 2.0 om de benodigde software te downloaden en volg vervolgens de instructies op het scherm. U zult de vraag krijgen om de app te downloaden en uit te voeren, wat de installatie zal starten.

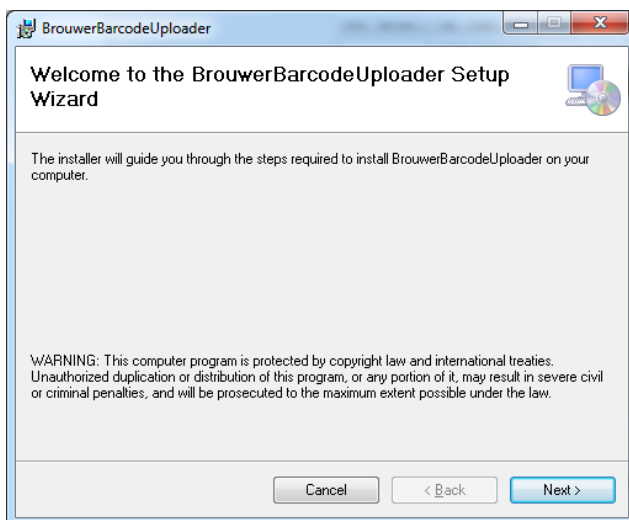

Klik op **Next >**

G. Brouwer & Zn B.V.

Tel: 0031-(0)297-281557

E-mail: info@gbrouwer.nl

Web: www.gbrouwer.nl

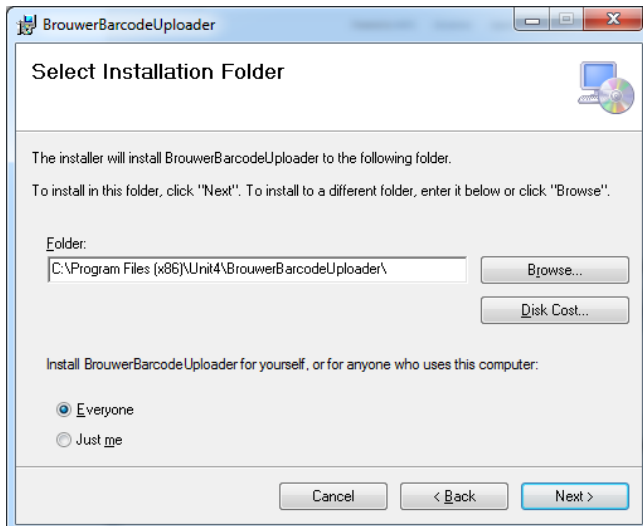

Klik op **Next >**

en hierna nogmaals op **Next >**

U krijgt wellicht de vraag of u wilt toestaan of the volgende programma wijzingen mag maken aan uw computer. Hier kiest u voor **Yes** of **Ja**.

Bij ziet het laatste scherm met de melding dat de installatie voltooid is. U drukt hier op **Close**.

Na het installeren kunt u het programma starten via het G Brouwer icoon op het bureaublad, of in de taakbalk.

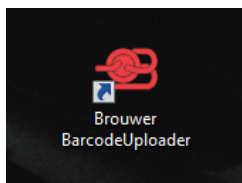

Daarnaast vindt u de snelkoppeling ook terug in de programmalijs via het startmenu. Dit installatieproces zult u eenmalig uit moeten voeren, iedere opvolgende keer dat u de PC herstart zal het icoon in de taakbalk staan, klaar om te gebruiken.

G. Brouwer & Zn B.V.

Tel: 0031-(0)297-281557

E-mail: info@gbrouwer.nl

Web: www.gbrouwer.nl

De Brouwer Barcode Uploader gebruiken

Start de barcode applicatie via de desktop link "BrouwerBarcodeUploader" of via het Start Menu -> Brouwer -> Barcode -> BrouwerBarcodeUploader.

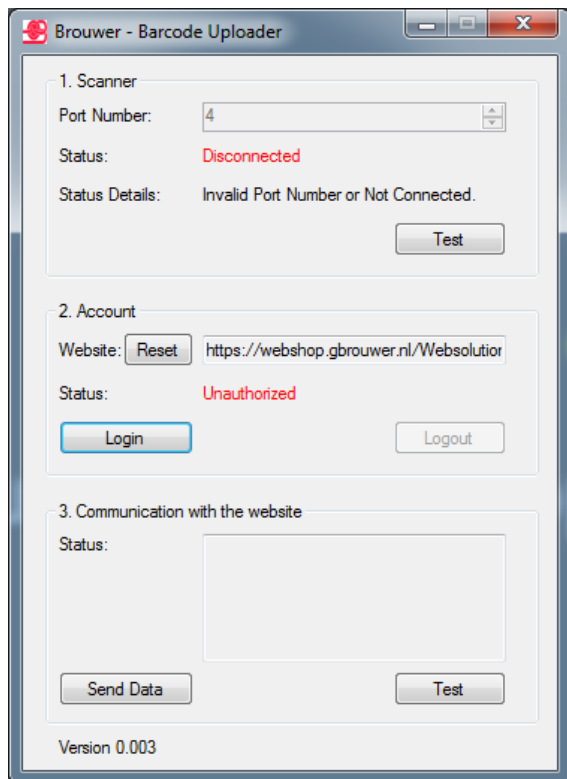

De applicatie is ook zichtbaar als icoon in de taakbalk.

De scanner wordt automatisch getraceerd op uw computer. Mocht u echter de scanner nog niet geïnstalleerd hebben, dient u dat eenmalig uit te voeren. U vindt daarover meer informatie verder in deze handleiding onder "Installeren van de Opticon OPN-2001 scanner". Indien u de scanner reeds in gebruik had, hoeft u die installatie niet uit te voeren.

Het adres van de G Brouwer webwinkel staat standaard aangegeven in het website veld in het blok Account. Mocht u dit adres per ongeluk aanpassen, kunt u de 'reset'knop gebruiken.

Met de "Login" button geeft u aan naar welke account op de website de barcodes moeten worden geupload. Gebruik hiervoor dezelfde inloggegevens als u voor de webwinkel gebruikt.

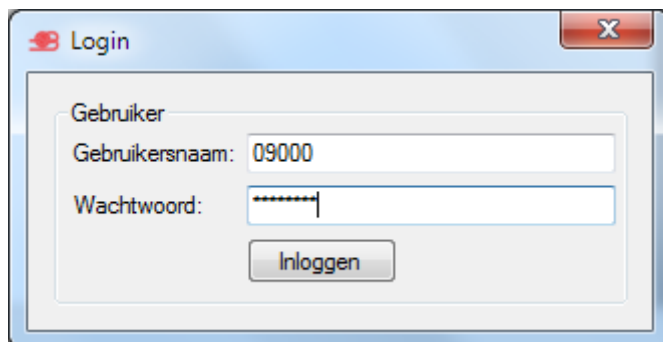

G. Brouwer & Zn B.V.

Tel: 0031-(0)297-281557

E-mail: info@gbrouwer.nl

Web: www.gbrouwer.nl

Na een juiste login is de barcode applicatie geautoriseerd op de website. Dit wordt aangegeven in de app door uw debiteurnummer in groene cijfers.

Gebruik de scanner om uw bestelling op te nemen en sluit daarna de scanner aan op de PC met de USB kabel. De scanner wordt automatisch herkend door de app. Indien dit succesvol gebeurt ziet u 'verbonden' in groene letters verschijnen.

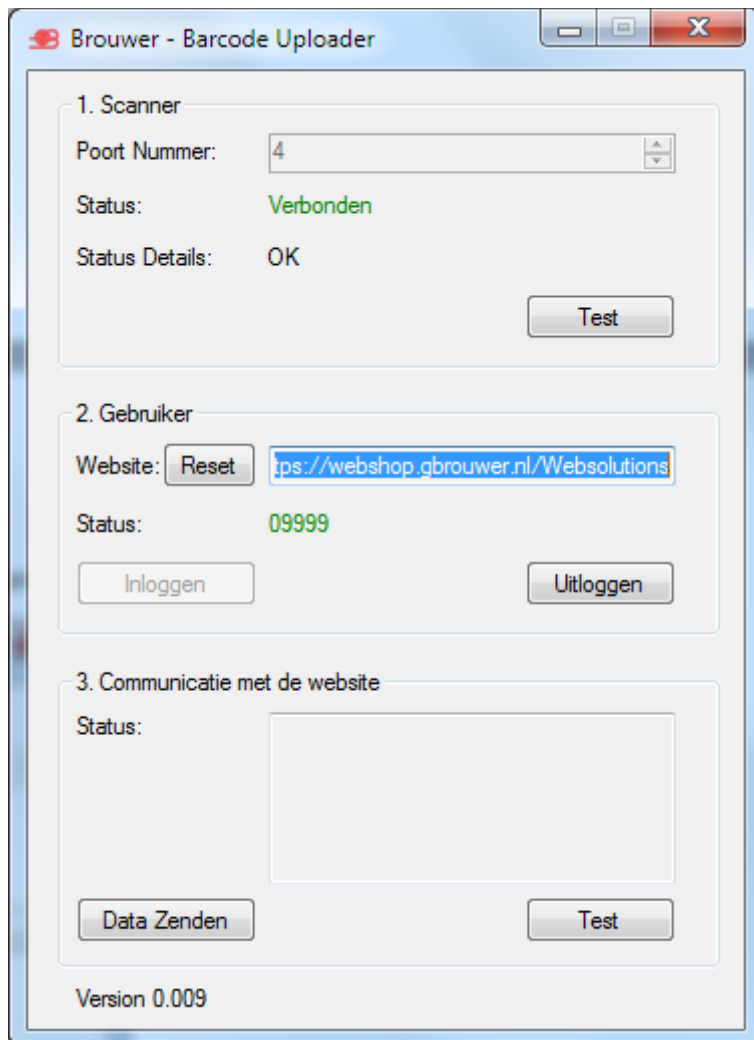

Met de "Data Zenden" button worden de barcodes naar de website verstuurd naar uw account.

U hoeft hiervoor niet reeds ingelogd te zijn in uw account. Dat kunt u ook na het verzenden van de data doen. Na het klikken op 'Data Zenden' hoort u de scanner twee pieptonen geven, waarna er een melding in de app verschijnt over het verzenden van de data.

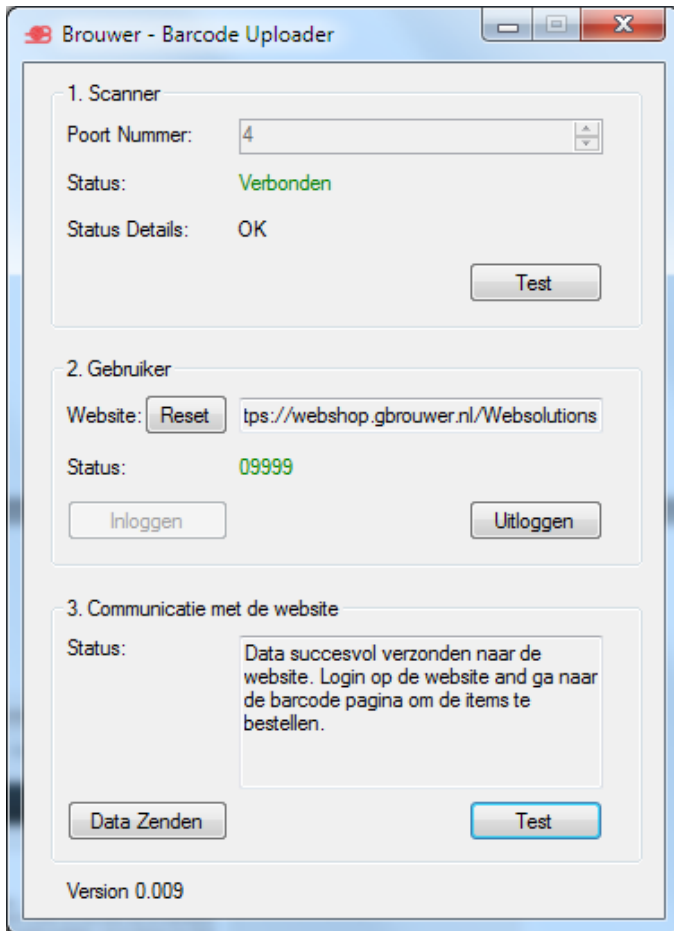

Wanneer u nu naar de webwinkel gaat, en in het menu kiest voor 'Barcode inlezen 2.0' komt u op de barcode webpagina. Hier zijn nu de geuploade barcodes zichtbaar.

Barcodes

- Download de Barcode Applicatie(versie 0.009)
- Scan met de barcode applicatie de barcodes en verzendt die naar deze website.
- De geuploade barcodes worden op deze pagina getoond. De ingevulde aantallen achter de barcodes zijn de standaard afname aantallen van dit artikel. U kunt alleen dit aantal of een veelvoud van dit aantal bestellen. Let op dat wij voor deze aantallen de standaard hoeveelheid per verpakking aanhouden.
- Om de artikelen in uw winkelwagen te plaatsen klikt u op 'bestellen' onderaan de pagina.
- Na 'bestellen' worden de geuploade barcodes gewist.
- Via 'verwijderen' kunt u de geuploade barcodes wissen. De artikelen worden in dit geval niet toegevoegd aan uw winkelwagen.

Barcode	Aantal	Info	Barcode	Aantal	Info
08714772101545	6	i	08901003346114	5	i
08901003346091	5	i	08901003346121	5	i
08901003346152	5	i	08901003346695	5	i
04002273412494	5	i	04002273412524	5	i
04002273411725	5	i	04002273411695	5	i
04002271255598	10	i	04002271243502	10	i
04002276111752	20	i	04002276118126	5	i
04002272638512	5	i	04002272638505	5	i
04002274318641	5	i	04002271284000	10	i
08715779822358	10	i	08715779822341	10	i
05412162018000	10	i	05412162018017	10	i

Kies onderaan de pagina voor "Bestellen" en de artikelen worden toegevoegd aan de winkelwagen.

De geuploade barcodes zijn nu verwijderd van de website en de artikelen staan in de winkelwagen en kunnen verder besteld worden.

Vergeet niet de scanner leeg te maken door de kleine knop op de scanner ingedrukt te houden.

G. Brouwer & Zn B.V.

Tel: 0031-(0)297-281557

E-mail: info@gbrouwer.nl

Web: www.gbrouwer.nl

De ingevulde aantallen achter de barcodes zijn de standaard afname aantallen van dit artikel. U kunt alleen dit aantal of een veelvoud van dit aantal bestellen. Let op dat wij voor deze aantallen de standaard hoeveelheid per verpakking aanhouden.

Indien u artikelen dubbel of meerdere keren heeft gescand, zullen deze afnamehoeveelheden zijn vermenigvuldigd met het aantal keer dat u de barcode heeft gescand. Een lint wat u drie maal heeft gescand met 25 meter als afnamehoeveelheid, zal met 75 meter als aantal in deze lijst verschijnen.

Deze aantallen kunt u altijd nog wijzigen, het gemakkelijkst kan dit na het plaatsen van de artikelen in de winkelwagen, wanneer de artikelgegevens erbij staan.

Om de artikelen in uw winkelwagen te plaatsen klikt u op 'bestellen' rechts onderaan de pagina. De artikelen zullen nu in de winkelwagen worden geplaatst.

Na plaatsing in de winkelwagen kunt u altijd nog de bestelling wijzigen, verwijderen of handmatig aanvullen via de webshop. De inhoud van de winkelwagen zal worden bewaard tot u de bestelling heeft geplaatst.

Handleiding gebruik Barcode scanner

Op de barcode scanner ziet u twee knoppen boven elkaar. Met een druk op de grote knop, scant u de barcodes. Wanneer u een barcode goed gescand hebt, hoort u een hoge toon van de scanner.

Wanneer u van een artikel meerdere hoeveelheden nodig heeft, kunt u de barcode twee of meerdere malen scannen. De afname hoeveelheden worden vermenigvuldigd met het aantal keren dat u de barcode scant.



Met een druk op de kleine knop, gericht op een barcode, scant u ook de barcode. Hierbij hoort u een andere toon en verwijdert u deze barcode uit het geheugen van de barcode. Op deze manier kunt u een artikel verwijderen welke u per ongeluk had gescand, maar niet mee wilt bestellen.

Op de manier is het ook mogelijk om het aantal keren wat u een barcode heeft gescand te verlagen. Stel dat u een barcode drie maal heeft gescand, terwijl u het artikel twee maal nodig heeft, scant u de barcode nog 1 maal met de kleine knop, en de barcode wordt 1 maal uit het geheugen verwijderd, en laat de overige twee staan.

Alle barcodes wissen

Met een lange druk op de kleine knop, wist u de barcodes welke in de scanner opgeslagen zitten. Druk hiervoor 6 seconden lang op de kleine knop, het lampje bij de grote knop zal rood knipperen. Na de 6 seconden zult u een pieptoon horen en het lampje zal groen zijn. Indien de scanner al leeg was, zal dit lampje rood oplichten.

Wanneer u nog vragen of opmerkingen heeft over het gebruik van de scanner, neem dan contact met ons op via de contact gegevens aan het eind van deze handleiding.

G. Brouwer & Zn B.V.

Tel: 0031-(0)297-281557

E-mail: info@gbrouwer.nl

Web: www.gbrouwer.nl

Help bijlage

De Opticon OPN-2001 scanner werkt niet, help!

Indien de Opticon OPN-2001 scanner niet goed werkt na aansluiting kunt u via onderstaande stappen de oorzaak vinden.

U ziet geen scanstraal?

Wanneer u de scanknop indrukt krijgt u geen scanstraal of u hoort geen toon.

Zorg ervoor dat de Opticon scanner goed opgeladen is. Dit kan door de scanner met de USB kabel aan uw computer te koppelen.

- Wanneer de scanner via USB is verbonden en u ziet een oranje lampje: de batterij wordt opgeladen.
- Wanneer u een groen lampje ziet, is de batterij volledig opgeladen.

U ziet de scanstraal, maar de scanner geeft geen toon of scant niet.

Probeer in een andere hoek te scannen. De scanner heeft een dode hoek.

U hoort de toon, en ziet de scanstraal, maar er worden geen barcodes getoond in het 'Barcode inlezen'scherm op webshop.

Controleer alstublieft Of de scanner goed geïnstalleerd is. U kunt dit controleren via 'apparaat beheer'. Zie: "Hoe installeer en gebruik ik de opticon OPN-2001 scanner?"

De Scanner scant niet alle barcodes en lijkt in de war.

U kunt de scanner resetten naar fabrieksinstellingen. Druk tegelijkertijd op de grote en kleine knop voor 10 seconden. Alle instellingen zullen worden hersteld naar de fabrieksinstellingen. Wanneer u beide knoppen ingedrukt houdt zal er een rood lichtje knipperen tot de reset. Hierna wordt het lichtje groen.

Kan ik de Opticon OPN-2001 handleiding downloaden?

U kunt de originele handleiding van de scanner vinden op de [Opticon website](#).

Kan ik de toon uitzetten?

De Opticon OPN-2001 scanner geeft een toon na het scannen van een barcode en wanneer deze aan de PC is aangesloten. U kunt deze toon uit of aan zetten op de volgende manier:

- Houd de grote scanknop 10 seconde ingedrukt om de toon uit te zetten.
- Houd de grote scanknop 10 seconde ingedrukt om de toon weer aan te zetten.

G. Brouwer & Zn B.V.

Tel: 0031-(0)297-281557

E-mail: info@gbrouwer.nl

Web: www.gbrouwer.nl



Uitleg via de G Brouwer website en Youtube

Op de G Brouwer website vindt u op de startpagina in het midden en op de overige pagina's rechts in beeld een button die een link biedt naar meer informatie over de scanner.

NB: Deze uitleg gaat over versie 1.0, welke niet in deze handleiding staat.

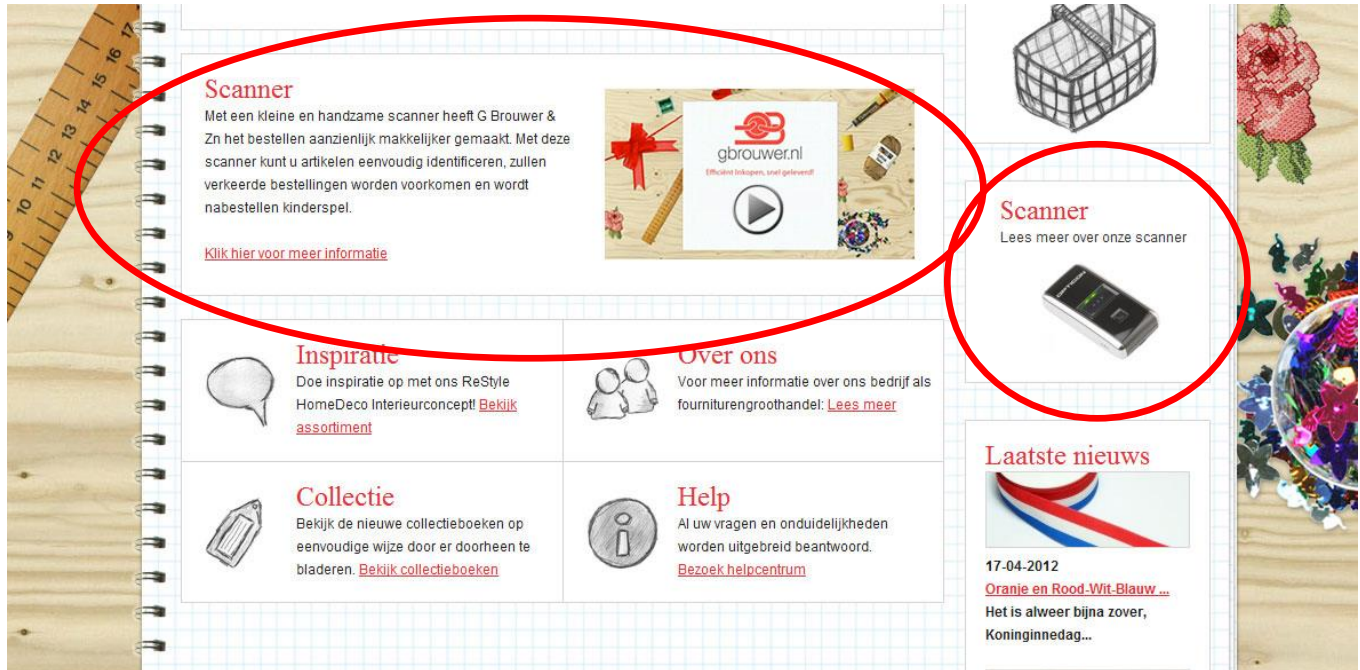

Op de informatie pagina vindt u een korte uitleg met een link naar deze handleiding.

In beeld ziet u ook een link naar een YouTube film welke uitleg geeft over de installatie en het gebruik van de scanner. Klik op deze link en de film wordt in de browser gestart.

De drivers die u op deze pagina kunt downloaden zijn dezelfde benodigde drivers voor de scanner, welke eerder in deze handleiding al werden besproken en ook op de webshop te vinden zijn.

Indien er vragen ontstaan die niet worden behandeld in de help bijlage. Neem dan contact met ons op. We zijn bereikbaar op de volgende manieren:

Tel: 0297-281557
Fax: 0297-283971
E-mail: info@gbrouwer.nl
Web: www.gbrouwer.nl

G. Brouwer & Zn B.V.
Tel: 0031-(0)297-281557
E-mail: info@gbrouwer.nl
Web: www.gbrouwer.nl



gbrouwer.nl

Handelsonderneming

G. Brouwer & Zn B.V.

Oudhuijzerweg 69, 3648 AB

Wilnis

Adres: Postbus 22, 3648 ZG

Wilnis

Tel: 0297-281557

Fax: 0297-283971

E-mail: info@gbrouwer.nl

Web: www.gbrouwer.nl

G. Brouwer & Zn B.V.

Tel: 0031-(0)297-281557

E-mail: info@gbrouwer.nl

Web: www.gbrouwer.nl